



Сад дизайн
СЕМЕЙНАЯ СТУДИЯ ЛАНДШАФТНОГО ДИЗАЙНА

ПРОЕКТ

ЛАНДШАФТНОГО ДИЗАЙНА ТЕРРИТОРИЙ СБЛОКИРОВАННЫХ ДОМОВ

г. Калининград, ул. Таганрогская

Договор № 15/09 ЛД

Заказчик: Суворов Евгений

Ландшафтный архитектор: Леонова Полина

Октябрь 2020

Семейная студия ландшафтного дизайна «Сад Дизайн»

Калининградская область, поселок Холмогоровка, ул. Лесопарковая, 1-Б

тел. +7(4012) 38 96 10

sad-dizain.ru

Состав проекта

Наименование	Лист
Содержание	1
Генеральный план М 1:200	2
Коттедж № 1 (Дендроплан М1:100, Посадочный план М1:100, Визуализация)	3
Коттедж № 2 (Дендроплан М1:100, Посадочный план М1:100, Визуализация)	4
Коттедж № 3 (Дендроплан М1:100, Посадочный план М1:100, Визуализация)	5
Коттедж № 4 (Дендроплан М1:100, Посадочный план М1:100, Визуализация)	6
Коттедж № 5 (Дендроплан М1:100, Визуализация)	7
Коттедж № 5 (Посадочный план М1:100)	8
Ассортиментная ведомость растений с описанием	6 листов

	ФИО	Подпись	Дата	Адрес объекта:	Проект ландшафтного дизайна	Лист	Листов
Руководитель проекта	Пошук Светлана			г. Калининград ул. Таганрогская	Содержание	1	8
Ландшафтный архитектор	Леонова Полина						
Заказчик	Суворов Евгений						



Условные обозначения

- Граница земельного участка
- Красные линии
- Газон
- Деревья хвойные
- Кустарники хвойные
- Деревья лиственные
- Кустарники лиственные
- Многолетники

Баланс площадей

- 1068 м² Площадь земельного участка
- 450 м² Площадь застройки
- 268 м² Площадь мощения
- 332 м² Общая площадь под озеленение

	ФИО	Подпись	Дата	Адрес объекта:	Проект ландшафтного дизайна	Лист	Листов
Руководитель проекта	Пошук Светлана			г. Калининград ул. Таганрогская	Генеральный план М 1:200	2	8
Ландшафтный архитектор	Леонова Полина						
Заказчик	Суворов Евгений						

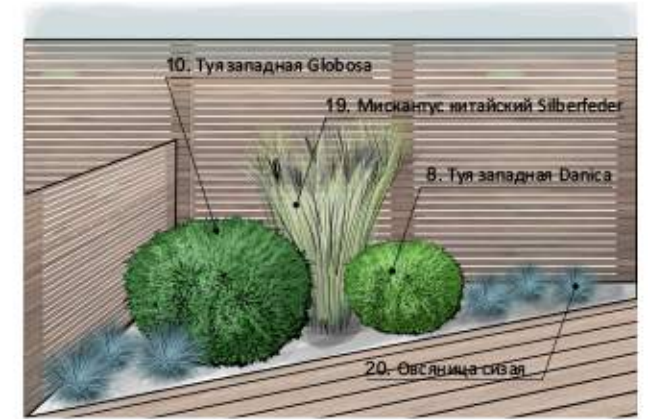
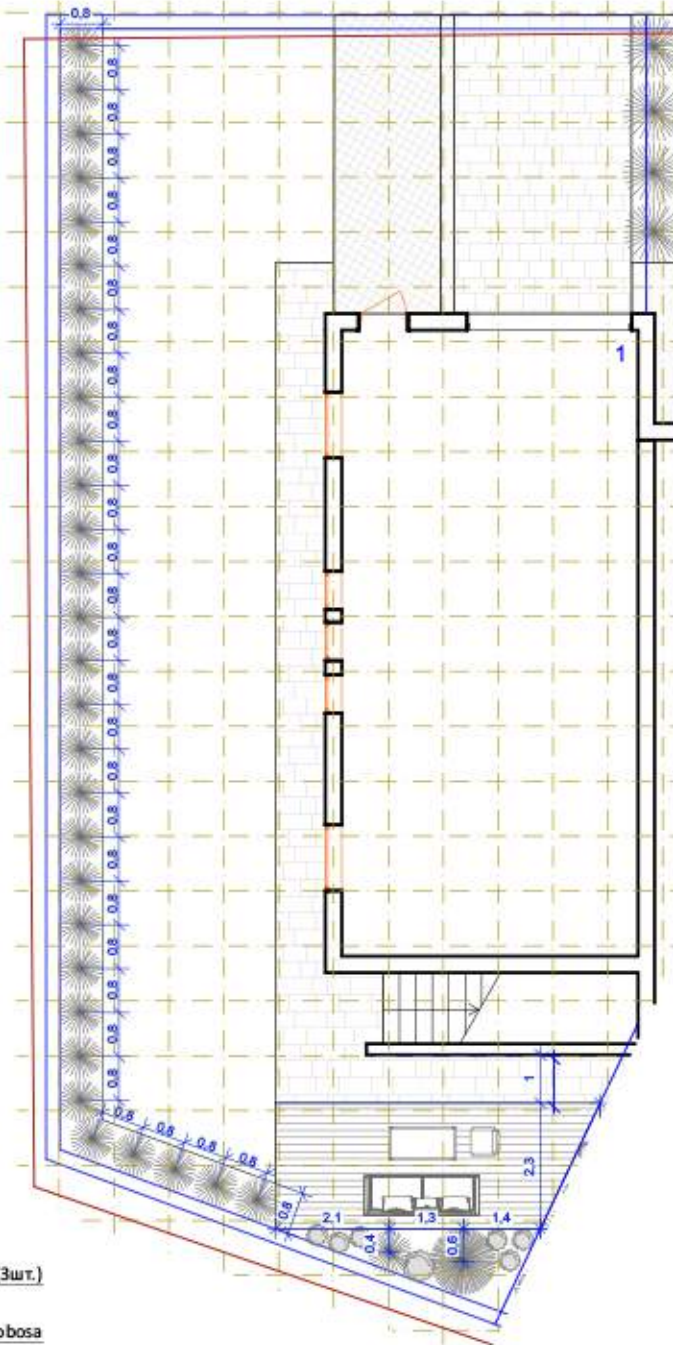
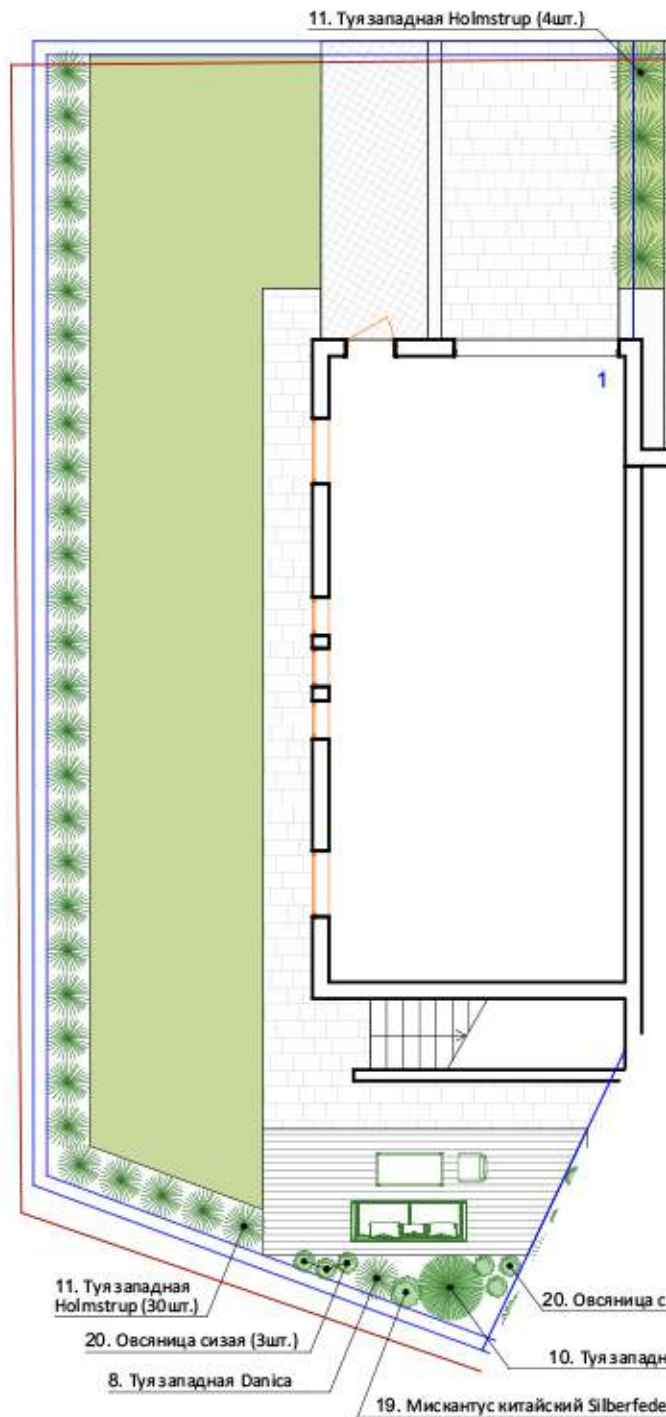

Условные обозначения

— Граница земельного участка

— Красные линии

■ Газон (69 м²)

● Деревья хвойные

● Кустарники хвойные

● Деревья лиственные

● Кустарники лиственные

● Многолетники

← 38
3
→
Номер в
ассортиментной
ведомости
Количество

Масштабная сетка
с ячейкой 1 x 1 м

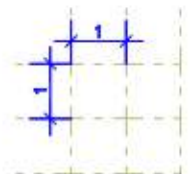

11. Туя западная Holmstrup (30 шт.)
20. Овсяница сизая (3 шт.)
8. Туя западная Danica
19. Мискантус китайский Silberfeder
20. Овсяница сизая (3 шт.)
10. Туя западная Globosa

	ФИО	Подпись	Дата	Адрес объекта:	Проект ландшафтного дизайна	Лист	Листов
Руководитель проекта	Пошук Светлана			г. Калининград ул. Таганрогская	Коттедж № 1 (Дендроплан М1:100, Посадочный план М1:100, Визуализация)	3	8
Ландшафтный архитектор	Леонова Полина						
Заказчик	Суворов Евгений						

11. Туя западная Holmstrup (4шт.)

11. Туя западная Holmstrup (4шт.)

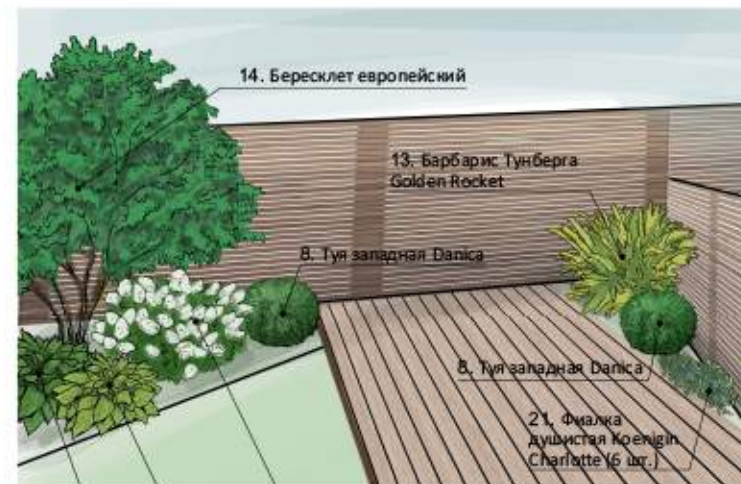
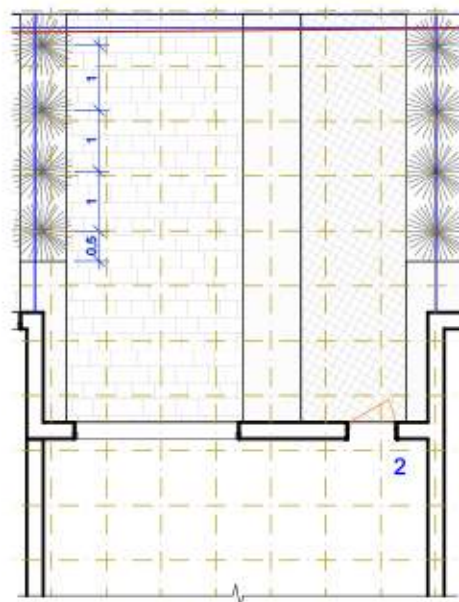
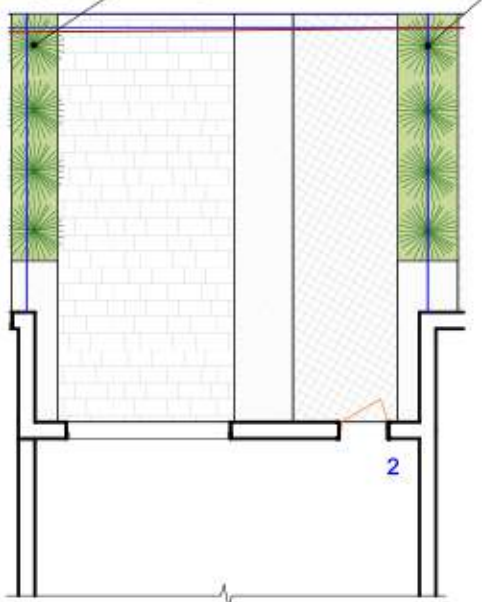

14. Бересклет европейский

13. Барбарис Тунберга Golden Rocket

8. Туя западная Danica

8. Туя западная Danica

21. Фиалка душистая Koenigin Charlotte (6 шт.)

22. Хоста Alex Summer

15. Гортензия метельчатая Lime Light

24. Хоста June

21. Фиалка душистая Koenigin Charlotte (6 шт.)

8. Туя западная Danica

24. Хоста June

13. Барбарис Тунберга Golden Rocket

22. Хоста Alex Summer

8. Туя западная Danica

14. Бересклет европейский

15. Гортензия метельчатая Lime Light

Условные обозначения

— Граница земельного участка

— Красные линии

■ Газон (12 м²)

● Деревья хвойные

● Кустарники хвойные

● Деревья лиственные

● Кустарники лиственные

● Многолетники

38
3
Номер в ассортиментной ведомости
Количество

Масштабная сетка с ячейкой 1 x 1 м

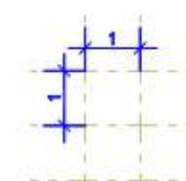

	ФИО	Подпись	Дата	Адрес объекта:	Проект ландшафтного дизайна	Лист	Листов
Руководитель проекта	Пошук Светлана			г. Калининград ул. Таганрогская	Коттедж № 2 (Дендроплан М1:100, Посадочный план М1:100, Визуализация)	4	8
Ландшафтный архитектор	Леонова Полина						
Заказчик	Суворов Евгений						



11. Туя западная Holmstrup (4 шт.)

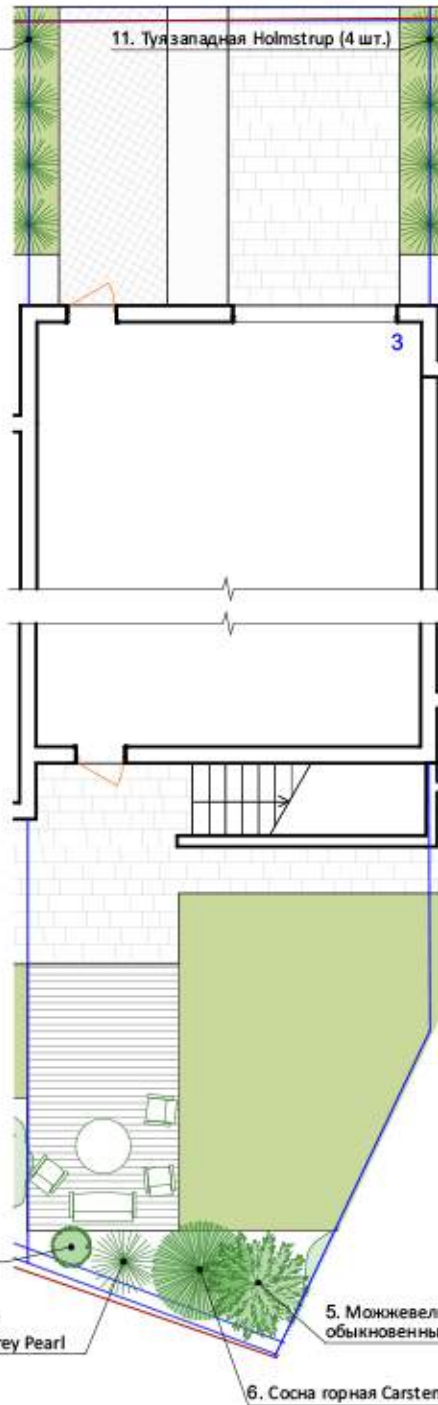

11. Туя западная Holmstrup (4 шт.)

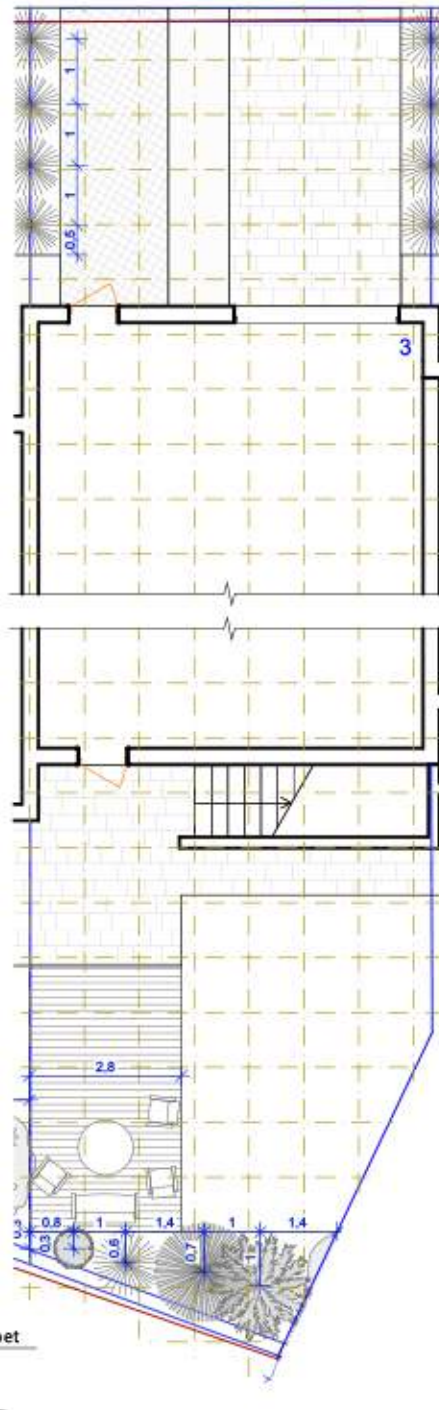

6. Сосна горная Carstens Wintergold

12. Барбарис Тунберга Pink Queen

5. Можжевельник обыкновенный Green Carpet

Условные обозначения

— Граница земельного участка

— Красные линии

■ Газон (24 м²)

● Деревья хвойные

● Кустарники хвойные

● Деревья лиственные

● Кустарники лиственные

● Многолетники

Номер в
ассортиментной
ведомости
38
3
Количество

Масштабная сетка
с ячейкой 1 x 1 м

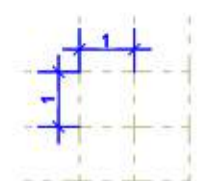

12. Барбарис Тунберга Pink Queen

4. Можжевельник горизонтальный Grey Pearl

5. Можжевельник обыкновенный Green Carpet

6. Сосна горная Carstens Wintergold

	ФИО	Подпись	Дата	Адрес объекта:	Проект ландшафтного дизайна	Лист	Листов
Руководитель проекта	Пошук Светлана			г. Калининград ул. Таганрогская	Коттедж № 3 (Дендроплан М1:100, Посадочный план М1:100, Визуализация)	5	8
Ландшафтный архитектор	Леонова Полина						
Заказчик	Суворов Евгений						



11. Туя западная Holmstrup (4шт.)

11. Туя западная Holmstrup (4шт.)

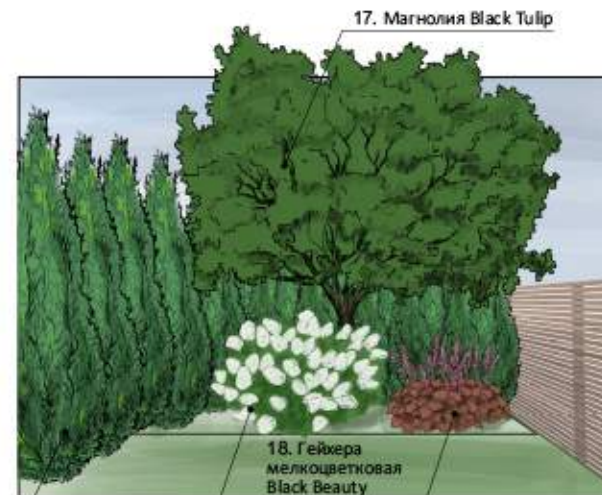
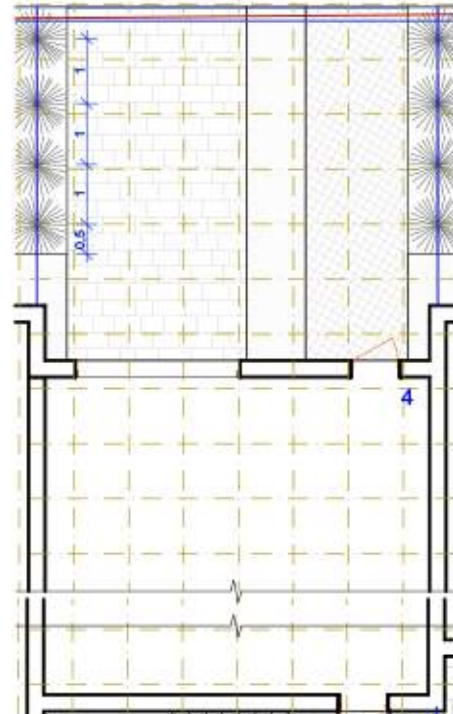
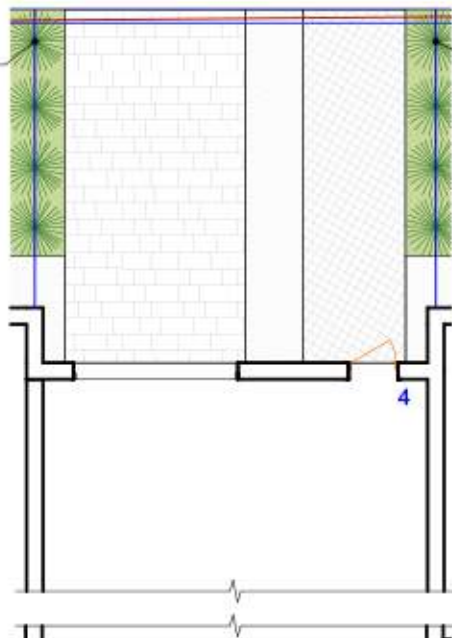

17. Магнолия Black Tulip

18. Гейхера мелкоцветковая Black Beauty

16. Гортензия метельчатая Strawberry Blossom

11. Туя западная Holmstrup

18. Гейхера мелкоцветковая Black Beauty



11. Туя западная Holmstrup (23шт.)

16. Гортензия метельчатая Strawberry Blossom

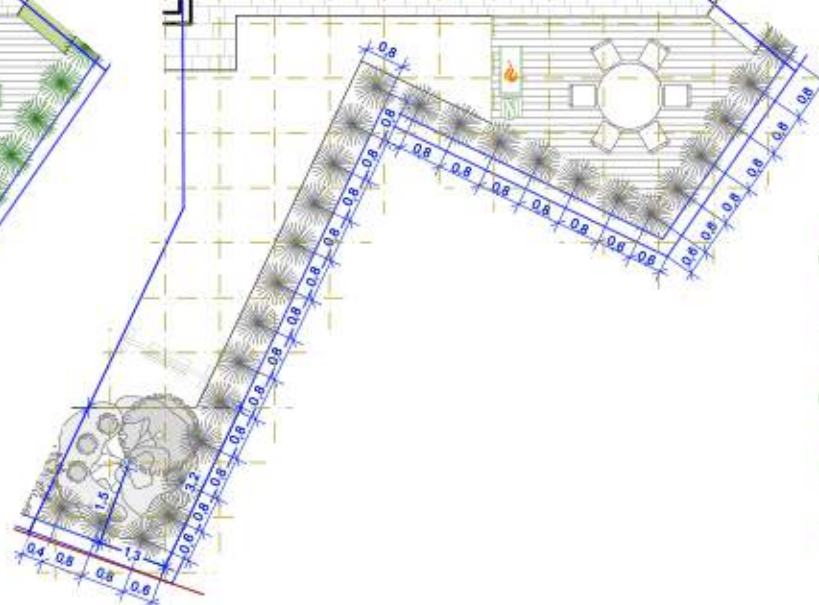
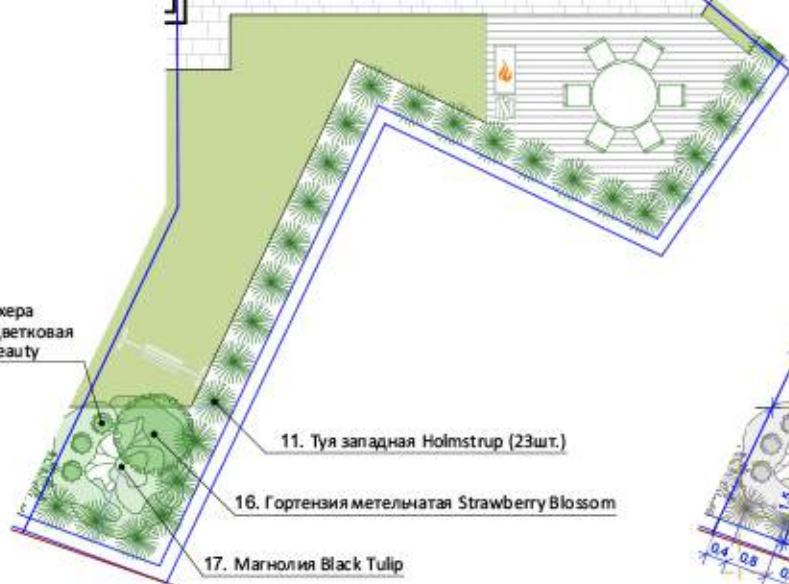
17. Магнолия Black Tulip



Условные обозначения

-  Граница земельного участка
-  Красные линии
-  Газон (19,3 м²)

-  Деревья хвойные
-  Кустарники хвойные
-  Деревья лиственные
-  Кустарники лиственные
-  Многолетники

Номер в
ассортиментной
ведомости
38
3 Количество

Масштабная сетка
с ячейкой 1 x 1 м

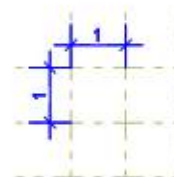

	ФИО	Подпись	Дата	Адрес объекта:	Проект ландшафтного дизайна	Лист	Листов
Руководитель проекта	Пошук Светлана			г. Калининград ул. Таганрогская	Коттедж № 4 (Дендроплан М1:100, Посадочный план М1:100, Визуализация)	6	8
Ландшафтный архитектор	Леонова Полина						
Заказчик	Суворов Евгений						



11. Туя западная Holmstrup (4шт.)

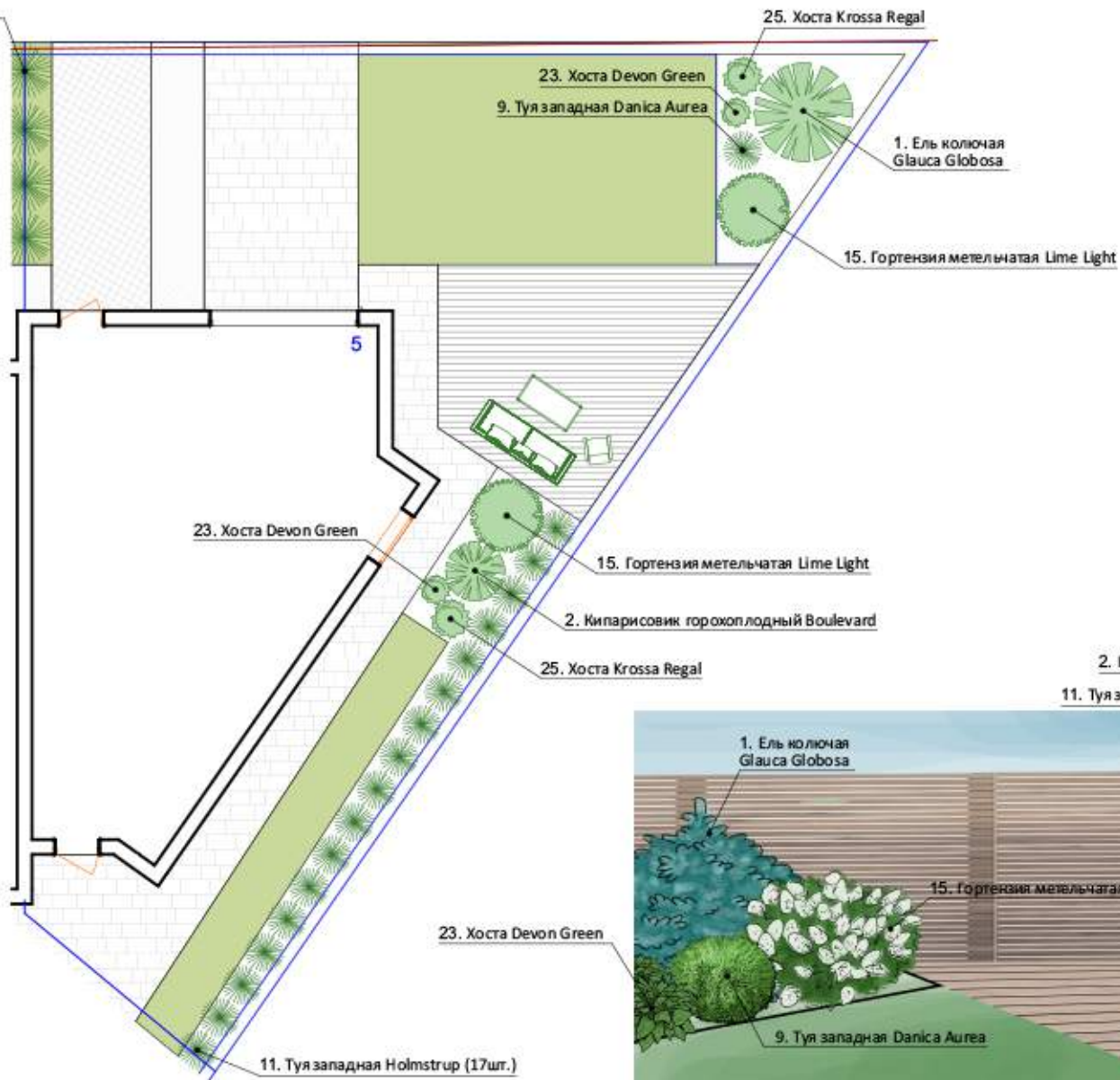

Условные обозначения

- Красные линии
- Газон (42 м²)
- Деревья хвойные
- Кустарники хвойные
- Деревья лиственные
- Кустарники лиственные
- Многолетники
- Номер в ассортиментной ведомости
- 38
- Количество
- 3

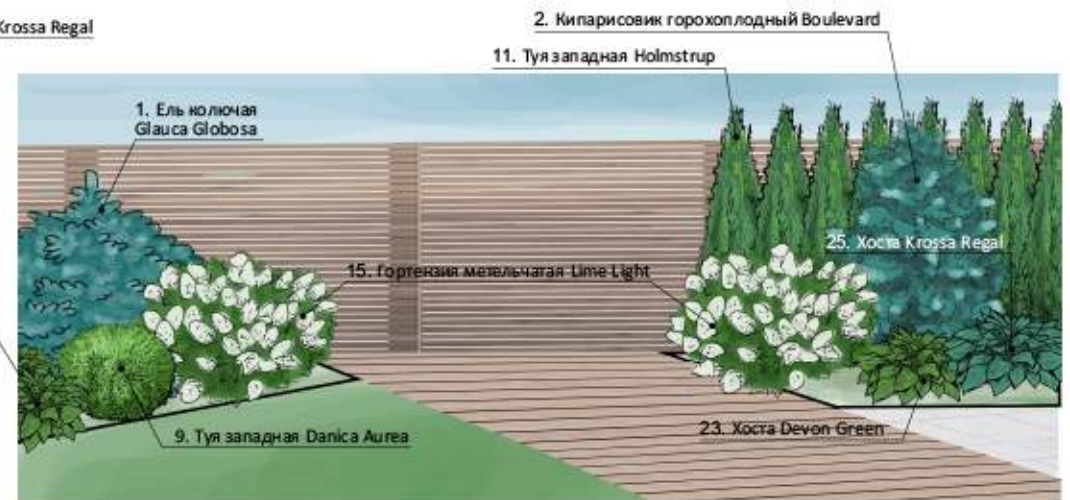



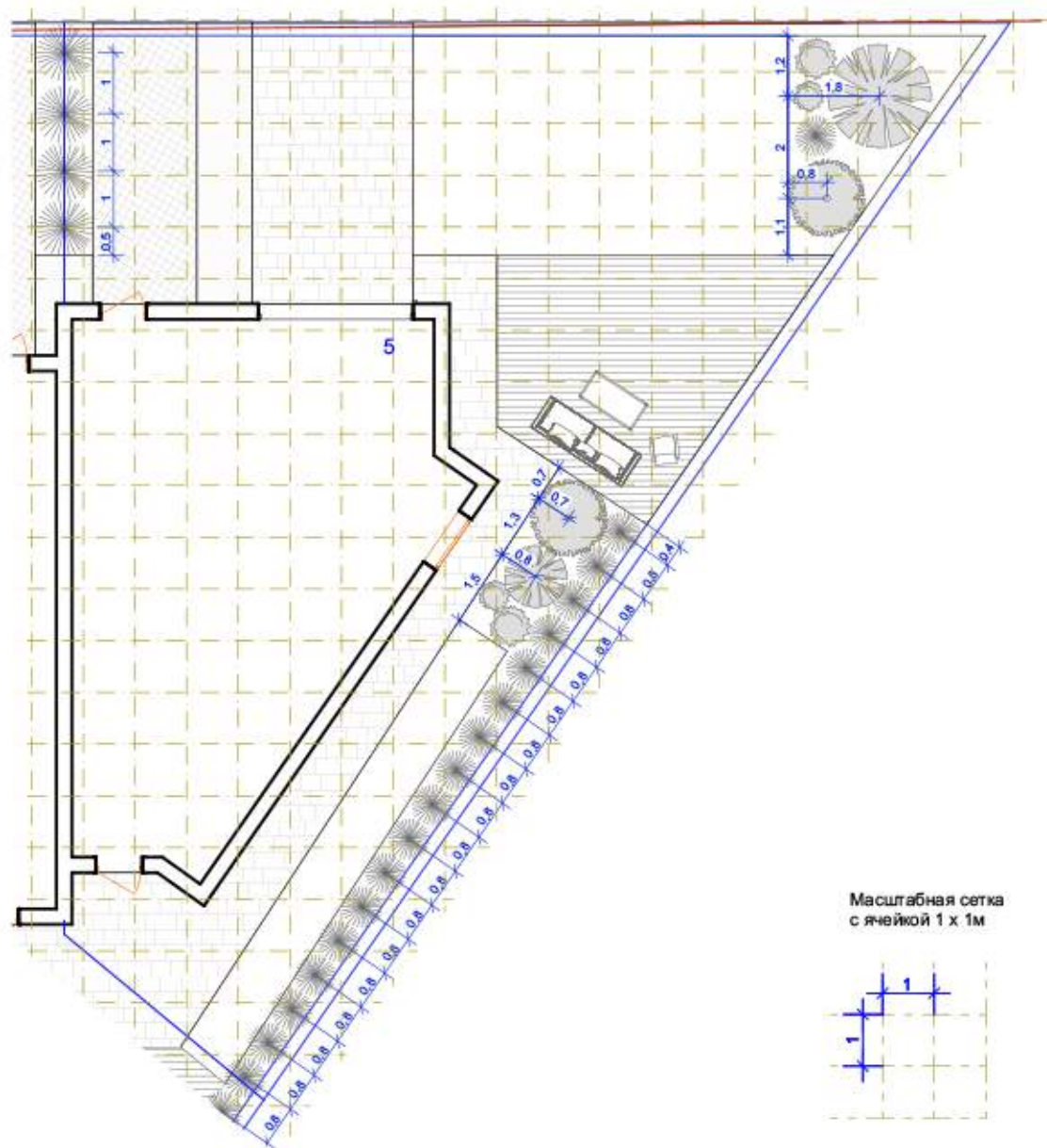

	ФИО	Подпись	Дата	Адрес объекта:	Проект ландшафтного дизайна	Лист	Листов
Руководитель проекта	Пошук Светлана			г. Калининград ул. Таганрогская	Коттедж № 5 (Дендроплан М1:100, Визуализация)	7	8
Ландшафтный архитектор	Леонова Полина						
Заказчик	Суворов Евгений						















	ФИО	Подпись	Дата	Адрес объекта:	Проект ландшафтного дизайна	Лист	Листов
Руководитель проекта	Пошук Светлана			г. Калининград ул. Таганрогская	Коттедж № 5 (Посадочный план М1:100)	8	8
Ландшафтный архитектор	Леонова Полина						
Заказчик	Суворов Евгений						







№	Наименование (кириллица/ латиница)	Фото	Описание	Необхо- димая кондиция, м	Кол-во, шт
КОТТЕДЖ №1					
8	Туя западная Danica/ Thuja occidentalis Danica		Форма роста: плоскоокруглая, густая, сомкнутая карликовая форма с тонкими хвоинками и вертикальными веточками, очень медленный рост. Размер: до 0,6 (0,8)м высотой и 1м шириной. Хвоя: вечнозелёная, чешуйчатая, очень плотная, блестящая, свежее-зелёная, зимой коричневато-зелёная. Местоположение: солнечное до легкой тени. Корни: поверхностные, тонко разветвлённые. Почва: все свежие до влажных (сырых), плодородные почвы, кислые до щелочных. Особенности: хорошо переносит городские условия, хорошо переносит обрезку.	0,5	1
10	Туя западная Globosa/ Thuja occidentalis Globosa		Форма роста: плоскоокруглая, густая, сомкнутая карликовая форма, очень медленный рост. Размер: до 1,5м. Хвоя: Окрас не имеет постоянства, варьируется от светлого зеленого до темного в жаркие месяцы. Зимой крона приобретает бурый оттенок. Местоположение: солнечное до легкой тени. Корни: поверхностные, тонко разветвлённые. Почва: все свежие до влажных (сырых), плодородные почвы, кислые до щелочных. Особенности: хорошо переносит городские условия, хорошо переносит обрезку.	0,6-0,7	1
11	Туя западная Holmstrup/ Thuja occidentalis Holmstrup		Форма роста: вечнозелёный крупный кустарник с правильной колонновидной, очень густой кроной, горизонтальными короткими, веероподобными ветвями; медленнорастущий. Размер: 3-4м высотой и 0,8-1 (1,2)м шириной. Кора: кора красно-коричневого цвета, продольнотрещиноватая. Хвоя: чешуйчатая, частая, ярко зелёная, даже зимой. Плоды: шишки созревают в октябре. Молодые шишки зелено-желтого цвета. Корни: поверхностная корневая система, стержневая корневая система, в зависимости от лёгкости почвы, с многочисленными мелкими корнями, поверхностный. Местоположение: теневынослива. Почвы: растёт на всех свежих или влажных (сырых), плодородных почвах, от кислых до щелочных. Особенности: морозостойкая, выносливая, хорошо отрастает, ветроустойчива.	2,0	30
19	Мискантус китайский Silberfeder/ Miscanthus sinensis Silberfeder		Форма роста: высокий рост. Размер: 170/220см высотой. Листья: опадающие листья средне-зеленого цвета, линейные. Цветение: цветы серебристо-белые. Период цветения: VIII-IX. Плотность посадки: 1шт/м². Местоположение: солнечное. Почва: нейтральная или слабокислая почва.	саженцы	1
20	Овсяница сизая/ Festuca glauca		Форма роста: низкие подушковидные куртины. Размер: 15-25 см высотой. Листья: серо-синие. Цветки: кремово-белые цветки с июня по июль. Период цветения: VI-VII. Плотность посадки: 9-12шт/м². Местоположение: солнечное. Почвы: долговечнее на бедных почвах.	саженцы	6
				Всего:	39

КОТТЕДЖ №2

8	Туя западная Danica/ Thuja occidentalis Danica		<p>Форма роста: плоскоокруглая, густая, сомкнутая карликовая форма с тонкими хвоинками и вертикальными веточками, очень медленный рост.</p> <p>Размер: до 0,6 (0,8)м высотой и 1м шириной.</p> <p>Хвоя: вечнозелёная, чешуйчатая, очень плотная, блестящая, свежее-зелёная, зимой коричневатое-зелёная.</p> <p>Местоположение: солнечное до легкой тени.</p> <p>Корни: поверхностные, тонко разветвлённые.</p> <p>Почва: все свежие до влажных (сырых), плодородные почвы, кислые до щелочных.</p> <p>Особенности: хорошо переносит городские условия, хорошо переносит обрезку.</p>	0,5	2
11	Туя западная Holmstrup/ Thuja occidentalis Holmstrup		<p>Форма роста: вечнозелёный крупный кустарник с правильной колонновидной, очень густой кроной, горизонтальными короткими, веероподобными ветвями; медленнорастущий.</p> <p>Размер: 3-4м высотой и 0,8-1 (1,2)м шириной.</p> <p>Кора: кора красно-коричневого цвета, продольнотрещиноватая.</p> <p>Хвоя: чешуйчатая, частая, ярко зелёная, даже зимой.</p> <p>Плоды: шишки созревают в октябре. Молодые шишки зелено-желтого цвета.</p> <p>Корни: поверхностная корневая система, стержневая корневая система, в зависимости от лёгкости почвы, с многочисленными мелкими корнями, поверхностный.</p> <p>Местоположение: теневынослива.</p> <p>Почвы: растёт на всех свежих или влажных (сырых), плодородных почвах, от кислых до щелочных.</p> <p>Особенности: морозостойкая, выносливая, хорошо отрастает, ветроустойчива.</p>	2,0	4
13	Барбарис Тунберга Golden Rocket/ Berberis thunbergii Golden Rocket		<p>Форма роста: листопадный кустарник с хорошо разветвлённой кроной, основные побеги вертикальные, боковые ветви свисающие.</p> <p>Размер: высота до 1,5м.</p> <p>Кора: побеги красно-коричневые, ребристые, с одиночными шипами.</p> <p>Листья: очередные, яйцевидные, длиной до 3,5 см, ярко-зелёные, снизу голубоватые или зелёные, осенняя окраска ярко-красная или оранжевая.</p> <p>Цветение: нежные цветы с бледно-желтым оттенком.</p> <p>Плоды: кораллово-красные, эллиптические, на кусте держатся до зимы.</p> <p>Корни: хорошо разветвлённая поверхностная корневая система с большим количеством тонких корней.</p> <p>Местоположение: солнечное до легкой тени.</p> <p>Почвы: кислые или слабо щелочные почвы, предпочитает свежие места.</p> <p>Особенности: устойчив к городским условиям, переносит временную засуху, ветроустойчив, хорошо стрижётся.</p>	0,5	1
14	Бересклет европейский/ Euonymus europaeus		<p>Форма роста: листопадный кустарник или небольшое дерево с рыхлыми ветвями.</p> <p>Размер: высотой 2-6м и шириной 1,5 (2)-4 (5)м Годовой прирост в высоту 20-25см, в ширину 10-15 (20)см.</p> <p>Кора: побеги 4-гранные, или бороздчатые, зеленые, иногда со слабыми корковыми выступами или гладкие.</p> <p>Листья: супротивно расположенные, яйцевидные/эллиптические, длиной 6-8см, темно-зелёные, осенняя окраска жёлтая или красная. Листья ядовитые.</p> <p>Цветение: жёлто-зелёные, маленькие, неприметные цветы, богаты нектаром, благодаря чему интенсивно посещается насекомыми, май-июнь.</p> <p>Плоды: розово-красные, багряно-красные, 4-х лопастные, присемянники ярко оранжевые, созревают с августа до октября, плоды очень декоративны и украшают куст, но очень ядовиты.</p> <p>Корни: многочисленные тонкие корни, средней глубины, в верхнем слое почвы очень густые, не выносит подсадку многолетников и луковичных.</p> <p>Местоположение: солнечное до полутени.</p> <p>Почва: все культурные почвы от нейтральных до сильнощелочных, умеренно сухих до сырых. Предпочитает влажные, плодородные, известковые.</p> <p>Особенности: морозоустойчив, при испытаниях на побережье доказал ветроустойчивость растение, переносит жару и периоды летней засухи, а также и затопление; листья и плоды очень ядовиты.</p>	1,7-1,8	1
15	Гортензия метельчатая Lime Light/ Hydrangea paniculata Lime Light		<p>Форма роста: средней высоты, строго вертикальный кустарник.</p> <p>Размер: 2-2,5м высотой и шириной.</p> <p>Листья: опадающие листья темно-зеленого цвета, ланцетные.</p> <p>Цветение: беловато-зеленые, затем светло-зелено-белые до белых, при отцветании розовые, широко пирамидальные, до 30см длиной.</p> <p>Период цветения: середина августа-середина октября.</p> <p>Корни: поверхностная корневая система.</p> <p>Местоположение: солнце - полутень.</p> <p>Почва: относительно требовательна к почвенным условиям. Предпочитает свежие и влажные, хорошо дренированные, плодородные, гумусированные, суглинистые почвы кислой, слабокислой или нейтральной реакции, не выносит известки.</p>	0,6	1

21	Фиалка душистая Koenigin Charlotte/ Viola odorata Königin Charlotte		<p>Форма роста: растет кустисто, густо.</p> <p>Размер: 10 см высотой</p> <p>Листья: зимне-зеленые листья средне-зеленого цвета, округлые.</p> <p>Цветение: цветы синие, душистые</p> <p>Период цветения: III-V</p> <p>Плотность посадки: 15-25 шт./м²</p> <p>Местоположение: полутень</p> <p>Почва: плодородные дренированные почвы.</p>	саженцы	6	
22	Хоста Alex Summer/Hosta Alex Summer		<p>Форма роста: куст воронковидный.</p> <p>Размер: высота до 60-70см высотой.</p> <p>Листья: листья сердцевидные (20x12см), плотные, темно-зелёные с неравномерной очень широкой ярко-золотистой каймой, на длинных черешках.</p> <p>Цветение: цветы нежно-лиловые.</p> <p>Период цветения: VII.</p> <p>Плотность посадки: 3-5шт/м².</p> <p>Местоположение: легкая тень-тенитое.</p> <p>Почва: питательная, увлажненная хорошо дренированная почва, кислотность от слабокислой до слабощелочной.</p> <p>Особенности: особую декоративную ценность составляют листья.</p>	саженцы	1	
24	Хоста June/ Hosta June		<p>Форма роста: низкий, компактный рост.</p> <p>Размер: 30-50см высотой.</p> <p>Листья: листья очень плотные, вариегатные. Кайма голубая, середина весной светло зеленая, затем переходит в шартрез.</p> <p>Цветение: цветы нежно-лиловые.</p> <p>Период цветения: VII.</p> <p>Плотность посадки: 4-6шт/м².</p> <p>Местоположение: легкая тень-тенитое.</p> <p>Почва: питательная, увлажненная хорошо дренированная почва, кислотность от слабокислой до слабощелочной.</p> <p>Особенности: особую декоративную ценность составляют листья.</p>	саженцы	1	
КОТТЕДЖ № 3					Всего:	17
3	Можжевельник горизонтальный Andorra Compact/ Juniperus horizontalis Andorra Compact		<p>Форма роста: вечнозелёный плоскоокруглый, подушковидный карликовый кустарник, ветви очень густорасположенные, с середины направлены наружу и немного приподняты с возрастом боковые ветви лежат друг на друге.</p> <p>Размер: 0,4 м высотой и 2 м шириной.</p> <p>Хвоя: чешуйчатая, очень узкая, летом серо-зелёная, зимой фиолетовая.</p> <p>Корни: глубокая корневая система, густо разветвленная.</p> <p>Местоположение: светолюбив, выносит небольшое затенение.</p> <p>Почвы: растёт на всех сухих- свежих, хорошо дренированных, даже бедных почвах, от кислых до щелочных.</p> <p>Особенности: здоровый и морозостойкий сорт.</p>	Ø1,0	1	
4	Можжевельник горизонтальный Grey Pearl/ Juniperus horizontalis Grey Pearl		<p>Форма роста: карликовый кустарник с распростертой, слегка приподнятой кроной.</p> <p>Размер: 0,2-0,4м высотой и 1-1,5м шириной.</p> <p>Хвоя: игольчатая, не колючая, молодая серебристо-серо-зеленая, позже темно-зеленая до сине-зеленой, зимой пурпурно-коричневая.</p> <p>Корни: глубокая корневая система, густо разветвленная.</p> <p>Местоположение: солнце - полутень.</p> <p>Почва: растёт на всех почвах сухих до свежих (влажных), хорошо дренированных, также на очень бедных, кислых и щелочных почвах.</p>	Ø 0,8	1	
6	Сосна горная Carstens Wintergold / Pinus mugo Carstens Wintergold		<p>Форма роста: вечнозеленый плоско-округлый, позднее широкий подушкообразный, компактный небольшой или средний кустарник. Ветви с густыми, приподнимающимися побегами.</p> <p>Размер: 2-3м высотой и 3-4м шириной.</p> <p>Кора/побеги: серо-коричневая до чёрно-серой, чешуйчатая, с небольшими пластинами кора.</p> <p>Хвоя: вечнозелёная, игольчатая, по 2, длиной 3-5 см, при распускании светло-золотистая или желтовато-зелёная, летом светло- или среднезелёной; приблизительно к концу сентября хвоя приобретает золотисто-жёлтую до бронзово-жёлтую окраску (CARSTENS).</p> <p>Цветение: мужские цветки очень многочисленные, цилиндрические, жёлтые, женские цветки почти на конце побега, розово-красные, в июне-июле.</p> <p>Шишки: яйцевидные или более колонновидные, 2-6 см длиной, 1,5-4 см шириной, жёлто-коричневые или тёмно-коричневые.</p> <p>Корни: поверхностно распротёртые, сильно разветвлённые.</p> <p>Местоположение: солнечное до легкой тени.</p> <p>Почвы: очень нетребовательна, все умеренно сухие (сухие) до влажных, также бедные почвы, от кислых до щелочных.</p> <p>Особенности: формировать освобождая от нижних ветвей.</p>	Ø1,5	1	

11	Туя западная Holmstrup/ Thuja occidentalis Holmstrup		<p>Форма роста: вечнозелёный крупный кустарник с правильной колонновидной, очень густой кроной, горизонтальными короткими, веероподобными ветвями; медленно растущий.</p> <p>Размер: 3-4м высотой и 0,8-1 (1,2)м шириной.</p> <p>Кора: кора красно-коричневого цвета, продольнотрещиноватая.</p> <p>Хвоя: чешуйчатая, частая, ярко зелёная, даже зимой.</p> <p>Плоды: шишки созревают в октябре. Молодые шишки зелено-желтого цвета.</p> <p>Корни: поверхностная корневая система, стержневая корневая система, в зависимости от лёгкости почвы, с многочисленными мелкими корнями, поверхностный.</p> <p>Местоположение: тенивынослива.</p> <p>Почвы: растёт на всех свежих или влажных (сырых), плодородных почвах, от кислых до щелочных.</p> <p>Особенности: морозостойкая, выносливая, хорошо отрастает, ветроустойчива.</p>	2,0	4
12	Барбарис Тунберга Pink Queen/ Berberis thunbergii Pink Queen		<p>Форма роста: небольшой кустарник с прямостоячей, густой формой роста.</p> <p>Размер: 1 до 1,2 м в высоту и 1 до 1,2 м в ширину.</p> <p>Кора: кора красно-коричневого цвета.</p> <p>Цветки: желтые цветки в мае.</p> <p>Плоды: декоративные, красные плоды; созревают в сентябре. Плоды долго держатся на ветках.</p> <p>Корни: поверхностная корневая система, широко разветвленная.</p> <p>Местоположение: солнце - полутень.</p> <p>Почва: кислые или слабо щелочные почвы, предпочитает свежие места.</p> <p>Особенности: хорошая зимостойкость; засухоустойчивость, устойчивость к городским условиям, ветроустойчивость; содержит яд; особую декоративную ценность составляют красные плоды; особую декоративную ценность составляют листья; хорошо переносит обрезку; привлекает пчёл и шмелей.</p>	1,0	1
КОТТЕДЖ №4					
11	Туя западная Holmstrup/ Thuja occidentalis Holmstrup		<p>Форма роста: вечнозелёный крупный кустарник с правильной колонновидной, очень густой кроной, горизонтальными короткими, веероподобными ветвями; медленно растущий.</p> <p>Размер: 3-4м высотой и 0,8-1 (1,2)м шириной.</p> <p>Кора: кора красно-коричневого цвета, продольнотрещиноватая.</p> <p>Хвоя: чешуйчатая, частая, ярко зелёная, даже зимой.</p> <p>Плоды: шишки созревают в октябре. Молодые шишки зелено-желтого цвета.</p> <p>Корни: поверхностная корневая система, стержневая корневая система, в зависимости от лёгкости почвы, с многочисленными мелкими корнями, поверхностный.</p> <p>Местоположение: тенивынослива.</p> <p>Почвы: растёт на всех свежих или влажных (сырых), плодородных почвах, от кислых до щелочных.</p> <p>Особенности: морозостойкая, выносливая, хорошо отрастает, ветроустойчива.</p>	2,0	27
16	Гортензия метельчатая Strawberry Blossom/ Hydrangea 4aniculate Strawberry Blossom		<p>Форма роста: листопадный кустарник, широкий, вертикально растущий, с большим количеством основных побегов.</p> <p>Размер: 1-1,5м высотой, с возрастом разрастается больше в ширину.</p> <p>Листья: расположены супротивно, яйцевидно – эллиптические, 8-15см длиной, светло-зелёные или зелёные, без осенней окраски.</p> <p>Цветение: крупные стерильные белые с кремовым оттенком кремовые цветы в начале роспуска постепенно розовеют и в конце фееричного цветения в конце сезона приобретают розово малиновый оттенок сохраняя верхушку цвета слоновой кости</p> <p>Плоды: не завязываются.</p> <p>Корни: толстые, мало разветвлённые, широко распространенные.</p> <p>Местоположение: солнечное до тени, защищенное от ветра.</p> <p>Почва: плодородные, гумусные, свежие, влажные почвы, от кислых до нейтральных (рН 5,5-6).</p> <p>Особенности: морозостойка, на удаление тенивынослива, разрастается благодаря корневым отпрыскам, молодые растения с сильным ростом необходимо подвязывать к опорам из-за очень тяжёлых соцветий.</p>	1,0	1
17	Магнолия Black Tulip/ Magnolia Black Tulip		<p>Форма роста: листопадный, широко вертикальный (крупный) кустарник с равномерным и медленным ростом.</p> <p>Размер: 3-5м в высоту и 1-3м в ширину.</p> <p>Листья: листья расположены очередно, обратнойяцевидные или широкоэллиптические, осенняя окраска от желтоватой до светло-коричневой.</p> <p>Цветение: темно-вишневые цветы, которые никогда не раскрываются полностью, а остаются полузакрытыми, напоминая цветы пионов или тюльпанов. Лепестки достаточно жесткие и непрозрачные. Цветы крупные, 10-15 см величиной, бокаловидные, плотно прилегают к побегам.</p> <p>Плоды: красные, цилиндрические.</p> <p>Корни: мясистые, поверхностно- и глубоко расположенные, чувствительные; но не выносят слишком заглублённой посадки; рекомендуется мульчировать зону корней во избежании высыхания.</p> <p>Местоположение: солнечное до легкой тени.</p> <p>Почва: плодородные, гумусные, достаточно увлажнённые и рыхлые, хорошо дренированные садовые почвы, от кислых до нейтральных, при слишком сильном известковании заболевает хлорозом, благоприятное значение рН между 5,0 и 6,5. При посадке рекомендуется вносить компост из листьев.</p>	2,0	1

18	Гейхера мелкоцветковая Black Beauty/ Heuchera micrantha Black Beauty		<p>Форма роста: куртины.</p> <p>Размер: до 30см высотой и диаметром куста до 40см.</p> <p>Листья: темно-красно фиолетовые, волнистые.</p> <p>Цветение: кремово-белые на длинных цветоносах.</p> <p>Период цветения: VI-VIII.</p> <p>Плотность посадки: 7-12шт/м².</p> <p>Местоположение: солнечное-полутень.</p> <p>Почва: предпочитает легкие, хорошо удобренные, окультуренные на глубину 20см почвы.</p> <p>Особенности: особую декоративную ценность составляют листья.</p>	саженцы	3
КОТТЕДЖ №5					
1	Ель колючая Glauca Globosa/ Picea pungens Glauca Globosa		<p>Форма роста: вечнозелёная карликовая форма; в молодости с рыхлой, неравномерной, позднее широкопирамидальной до плоскоокруглой, очень густой кроной.</p> <p>Размер: 1,5-2м высотой и 2-3м шириной.</p> <p>Кора: серо-коричневая до чёрно-серой, глубоко-бороздчатая, чешуйчатая.</p> <p>Хвоя: игольчатая, густая, несомненно радиальная, слабо серповидная, серебристо-голубая, 10-12мм длиной и 1мм толщиной.</p> <p>Шишки: шишки продолговато-цилиндрические, 6-10см длиной, светло-коричневые.</p> <p>Местоположение: солнечное.</p> <p>Почвы: нетребовательна, все сухие, умеренно сухие до свежих почвы, кислые до щелочных.</p> <p>Особенности: морозоустойчивая, не повреждается поздними заморозками. Переносит сухость лучше других елей, также переносит определённый уровень загрязнения воздуха. Повреждается еловой тлей.</p>	1,0	1
2	Кипарисовик горохоплодный Boulevard/ Chamaecyparis pisifera Boulevard		<p>Форма роста: Сорт с конической плотной компактной кроной.</p> <p>Размер: высотой до 2м и 1,2-2 м диаметром.</p> <p>Хвоя: Хвоя мягкая, густая, летом серебристо-голубая, зимой серо-голубая.</p> <p>Корни: поверхностная корневая система с многочисленными мелкими корнями.</p> <p>Местоположение: солнце - тень.</p> <p>Почва: умеренно требователен. Предпочитает влажные, плодородные, проницаемые суглинистые почвы с реакцией среды от кислой до нейтральной. Не переносит известковых почв.</p>	1,5	1
9	Туя западная Danica Aurea/ Thuja occidentalis Danica Aurea		<p>Форма роста: плоскоокруглая, густая, сомкнутая карликовая форма с тонкими хвоинками и вертикальными веточками, очень медленный рост.</p> <p>Размер: до 0,6 (0,8)м высотой и 1м шириной.</p> <p>Хвоя: вечнозелёная, чешуйчатая, очень плотная, блестящая, лимонно-зелёная, на солнце золотистая.</p> <p>Местоположение: солнечное до легкой тени.</p> <p>Корни: поверхностные, тонко разветвлённые.</p> <p>Почва: все свежие до влажных (сырых), плодородные почвы, кислые до щелочных.</p> <p>Особенности: хорошо переносит городские условия, хорошо переносит обрезку.</p>	0,5	1
11	Туя западная Holmstrup/ Thuja occidentalis Holmstrup		<p>Форма роста: вечнозелёный крупный кустарник с правильной колонновидной, очень густой кроной, горизонтальными короткими, веерообразными ветвями; медленнорастущий.</p> <p>Размер: 3-4м высотой и 0,8-1 (1,2)м шириной.</p> <p>Кора: кора красно-коричневого цвета, продольнотрещиноватая.</p> <p>Хвоя: чешуйчатая, частая, ярко зелёная, даже зимой.</p> <p>Плоды: шишки созревают в октябре. Молодые шишки зелено-желтого цвета.</p> <p>Корни: поверхностная корневая система, стержневая корневая система, в зависимости от лёгкости почвы, с многочисленными мелкими корнями, поверхностный.</p> <p>Местоположение: теневынослива.</p> <p>Почвы: растёт на всех свежих или влажных (сырых), плодородных почвах, от кислых до щелочных.</p> <p>Особенности: морозостойкая, выносливая, хорошо отрастает, ветроустойчива.</p>	2,0	21
				Всего:	32

15	Гортензия метельчатая Lime Light/ Hydrangea paniculata Lime Light		<p>Форма роста: средней высоты, строго вертикальный кустарник.</p> <p>Размер: 2-2,5м высотой и шириной.</p> <p>Листья: опадающие листья темно-зеленого цвета, ланцетные.</p> <p>Цветение: беловато-зеленые, затем светло-зелено-белые до белых, при отцветании розовые, широко пирамидальные, до 30см длиной.</p> <p>Период цветения: середина августа-середина октября.</p> <p>Корни: поверхностная корневая система.</p> <p>Местоположение: солнце - полутень.</p> <p>Почва: относительно требовательна к почвенным условиям. Предпочитает свежие и влажные, хорошо дренированные, плодородные, гумусированные, суглинистые почвы кислой, слабокислой или нейтральной реакции, не выносит извести.</p>	0,6	2
23	Хоста Devon Green/ Hosta Devon Green		<p>Форма роста: хоста среднего размера.</p> <p>Размер: ширина до 90см, высота до 40см.</p> <p>Листья: листья размером 18x10см, густо-темно-зелёные блестящие гладкие.</p> <p>Цветение: цветки бледно-лавандовые.</p> <p>Период цветения: VI.</p> <p>Плотность посадки: 4-6шт/м².</p> <p>Местоположение: легкая тень-тенистое.</p> <p>Почва: почва влажная, дренированная. питательная, кислотность от слабокислой до слабощелочной.</p>	саженцы	1
25	Хоста Krossa Regal/ Hosta Krossa Regal		<p>Форма роста: растет густо.</p> <p>Размер: 60-80см высотой.</p> <p>Листья: листья иссиня-стальные, с налетом.</p> <p>Цветение: цветы фиолетовые.</p> <p>Период цветения: VII-VIII.</p> <p>Плотность посадки: 3-5шт/м².</p> <p>Местоположение: легкая тень-тень.</p> <p>Почва: питательная увлажненная хорошо дренированная почва, кислотность от слабокислой до слабощелочной.</p>	саженцы	1
				Всего:	28